

Protocolo General de Bioseguridad para el Manejo del COVID-19

Informe Semanal para el COPASST

Empresa: Diagnóstico y Asistencia Médica S.A.S

Nit: 800.225.057

Fecha de Informe: 22 de octubre de 2020

Asunto: Seguimiento del COPASST o Vigía de Seguridad y Salud en el Trabajo a medidas de prevención y contención de contagio con el coronavirus COVID-19 en el sector salud.

Objetivos:

- Informar al COPASST sobre las medidas adoptadas en prevención de riesgos
- Considerar las recomendaciones presentadas por los trabajadores y el Comité Paritario de Seguridad y Salud en el Trabajo o Vigía de Seguridad y Salud en el Trabajo (Decreto 1072 de 2015 Artículo 2.2.4.6.34).
- Control, seguimiento y evaluación de las medidas diseñadas por la empresa para la implementación y cumplimiento del Protocolo General de Bioseguridad para el Manejo del COVID-19 por parte del COPASST.

Aspectos a tener en cuenta para el reporte semanal

- **Porcentaje de cumplimiento de las medidas de bioseguridad necesarias para proteger a los trabajadores del contagio del virus:**

100 % de cumplimiento.

- **Disponibilidad de elementos de protección personal:**

Dados los inventarios que se tienen en cada sede, y que garantizan una disponibilidad permanente de los elementos de protección personal independiente del rol, se garantiza la bioseguridad del personal. A la fecha no se ha tenido que realizar compras adicionales de elementos de protección personal, teniendo en cuenta el inventario actual con alcance nacional.

Además, continuamos con la entrega de elementos de protección personal por parte de la ARL a nivel nacional. Estas entregas por ahora se realizarán durante la emergencia sanitaria, la cual tiene por el Gobierno terminación en noviembre 30 de 2020. Por ahora no tenemos otra novedad.

Matriz de elementos de protección personal aprobados para SURA:

https://www.segurossura.com.co/boletincovid191/Recomendaciones_COVID-19/para-que-te-protejas.html

Continúa vigente el **Manual de Bioseguridad versión 13** para Ayudas Diagnosticas y su respectiva Matriz de elementos de protección personal por rol:

https://comunicaciones.segurossura.com.co/covid19/Contenidos/1-Para-que-te-protejas/Recomendaciones-segun-tu-rol/Manual_Bioseguridad_Ayudas_Diagnosticas.pdf

- **Entrega de los elementos de protección personal:**

Se hace entrega de elementos de protección personal al 100% de empleados, de acuerdo a su rol.

Se está trabajando en la forma en como debemos realizar la custodia y archivo de los registros de entrega y reposición de los elementos de protección personal, dados los cambios en las modalidades de trabajo y la virtualidad.

- **Uso correcto de los elementos de protección personal:**

Durante este mes se ha realizado refuerzo con respecto al uso y conservación de la mascarilla N95, por ejemplo:

- La mascarilla convencional, ya no necesario usarla sobre la mascarilla de alta eficiencia N95.
- La mascarilla de alta eficiencia N95, tiene una vida útil de 40 horas o 5 reusos, siempre y cuando se realice la conservación y uso adecuado de estas mismas, ¡según las recomendaciones del Manual de Bioseguridad!!!
- Importante recordar a nuestros compañeros asistenciales, que los elementos de protección que de acuerdo al rol están definidos para recambio por paciente o turnos, así debe aplicarse y por ningún motivo este debe reutilizarse, recordemos que el mayor riesgo de contagio es durante el retiro de los epp y mayor aun en el reuso de los que no están definidos para ello.
- La mascarilla convencional durante el tiempo de alimentación, debe ser guardada en bolsa de papel. Algunos roles tienen establecido recambio entre paciente y paciente, Además al cafetin o áreas de alimentación deben presentarse con una limpia.
- Por ningún motivo los elementos de protección personal deben ser llevados para sus casas

Así mismo, se continúa con los espacios de **Círculos de Validación** con el apoyo de nuestros asesores de la ARL en peligro Biológico. Este es el reporte con corte al 14 de octubre de 2020.

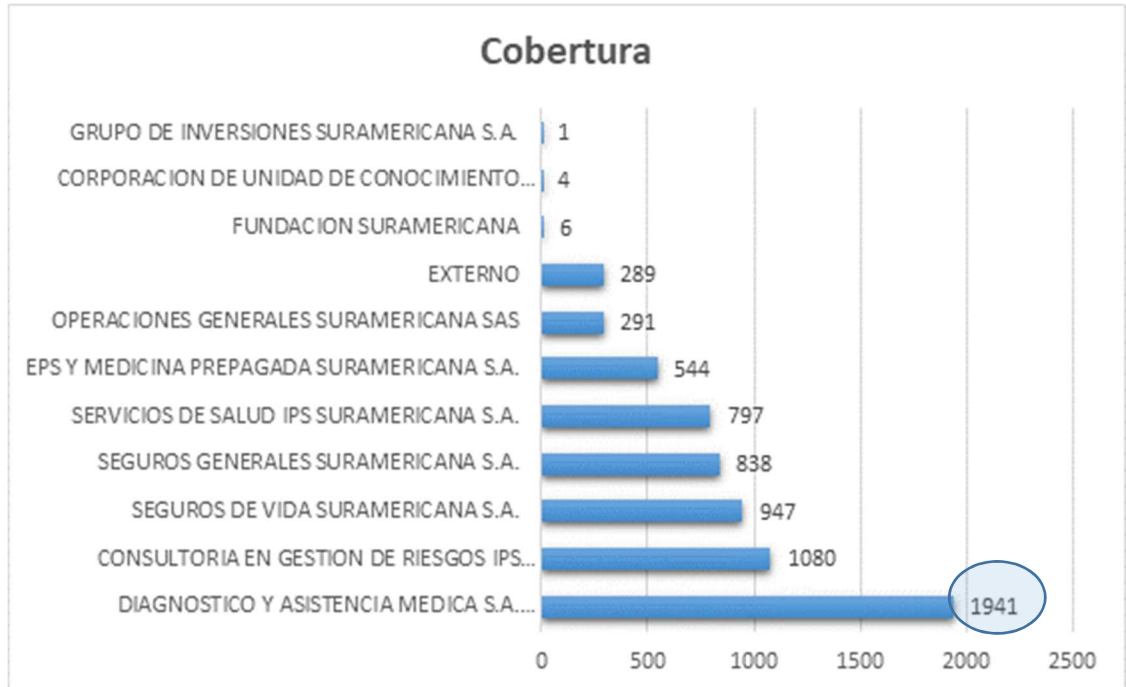

Entre otros temas:

- Se continua con la revisión y solicitud de mantener actualizada la Encuesta de Vulnerabilidad, ya que a la fecha aun contamos con personas que no la diligencian.
- Socialización y publicación del Proceso para **Seguimiento condición de salud para empleados Sospechosos o Confirmados COVID - 19:**
<https://www.somossura.com/sites/prensa/especiales/Paginas/boletin-lideres/2020/Asi-se-continuara-el-seguimiento-a-empleados-sospechosos-o-confirmados-para-COVID-19.aspx>



- Guía de reincorporación para colaboradores posterior a aislamiento por COVID-19:

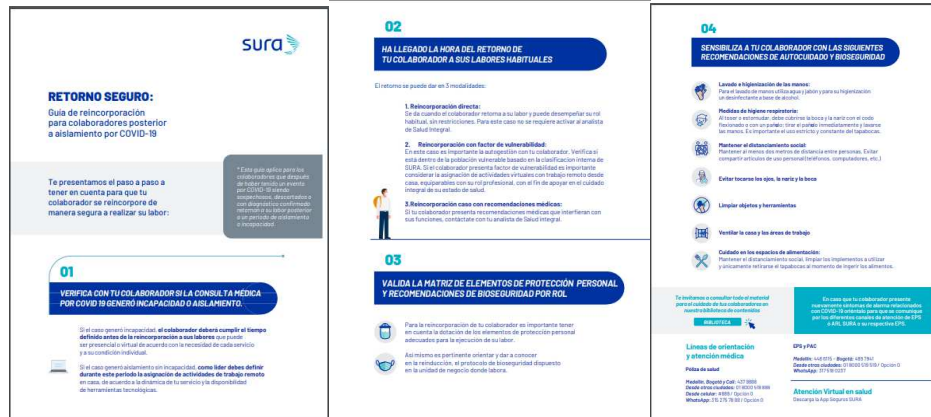

- Se refuerza continuamente con líderes la forma en como debe diligenciarse el **Reporte de Exposición Ocupacional**, ya que aun se presentan vacíos y baches en esta información que se debe registrar allí; esto con el fin de que pueda contarse con la claridad para que la ARL pueda dar su concepto y se proceda con un seguimiento médico adecuado y oportuno. Además de las prestaciones asistenciales y económicas que conlleven algunos de estos casos.
- Acompañamiento en reactivación y apertura de sedes. <https://www.somossura.com/sites/prensa/especiales/Paginas/boletin-lideres/2020/prestacion.aspx>

- **Acatamiento de las demás medidas del protocolo de bioseguridad:**

Ítem	Aspecto	Cumple		Evidencia
		Si	No	
1	¿Se ha identificado la cantidad de los EPP a entregar de acuerdo con número de trabajadores, cargo, área y nivel de exposición al riesgo por COVID-19?	●		Base de trabajadores por cargo, tipo de vinculación, área de la clínica y clasificación por nivel de exposición (directo, indirecto o intermedio).
2	¿Los EPP entregados cumplen con las características establecidas por el Ministerio de Salud y Protección Social?	●		Órdenes de compra de elementos de protección personal Fichas técnicas de los elementos de protección personal adquiridos.

Ítem	Aspecto	Cumple		Evidencia
		Si	No	
3	¿Se está entregando los EPP a todos los trabajadores de acuerdo al grado de exposición al riesgo?	●		<i>Matriz de probabilidad de Contagio</i>
4	¿Los EPP se están entregando oportunamente?	●		<i>Registro de entrega y reposición de elementos de protección personal.</i>
5	¿Se está garantizando la entrega de los EPP en la cantidad y reemplazo de uso requerido?	●		<i>Registro de entrega y reposición de elementos de protección personal.</i> <i>Matriz de probabilidad de Contagio</i>
6	¿Se ha planeado lo necesario para contar con suficiente inventario que garantice la disponibilidad requerida para la entrega completa y oportuna de los EPP?	●		<i>Dimensionamiento elementos de protección personal.</i> <i>Inventario elementos de protección personal</i>
7	¿Se coordinó con la ARL el apoyo requerido para contar con los EPP necesarios de acuerdo con lo dispuesto en el Decreto 488, Decreto 500 y Circular 29 del 2020 expedidos por el Ministerio del Trabajo?	●		<i>Oficio de solicitud y respuesta de la ARL o acta con acuerdos y compromisos.</i>

- Acciones de mejora**

No.	Acción	Tipo de Acción		Responsable	Fecha
		Correctiv	Preventiv		
1	Reforzar a líderes con respecto al Manual de Bioseguridad, vulnerabilidad		x	Salud Integral	26 de octubre de 2020

- Comentarios o Recomendación ARL:**

Luz Estella Acevedo; manejo y conservación de la mascarilla N95.

Asistentes por parte del COPASST:

DocuSigned by:

832A7CDEDA3D417...

ANDRES NAHUM ARANGO ZAPATA

CC: 71267746

DocuSigned by:

A3642A56B6E44B6...

LILIANA PATRICIA TORRES BLANCO

CC: 1045667607

CLAUDIA PATRICIA VILLEGAS CASTAÑO

CC: 30312779

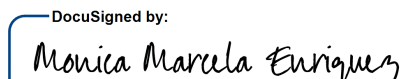
DocuSigned by:

C4944D7034824CE...

MONICA MARCELA ENRIQUEZ CALVACHE

CC: 1144033847

DocuSigned by:

D335B9221299447...

NIDIA TATIANA JAUREGUI LEAL

CC: 1094243866

DocuSigned by:

8CFC07B61715417...

WALTER MIGUEL AYALA MALDONADO

CC 13741343

DocuSigned by:

7A9D6D3AEC4543E...

MARLIN TATIANA DELGADO VERA

CC 31307867

DocuSigned by:

CLAUDIA DULFARY MARIN CASTANEDA

CLAUDIA DULFARY MARIN CASTANEDA

CC 43834387

DocuSigned by:

YINABETH JOHANA GONZALEZ PONTON

YINABETH JOHANA GONZALEZ PONTON

CC 22802750

CLAUDIA PATRICIA VILLEGAS CASTAÑO

CC 30312779

- **Asistentes ARL:**

DocuSigned by:

Luz Estela Acevedo

Luz Estela Acevedo

CC 42776024